

Plano de Parcela Tipo I

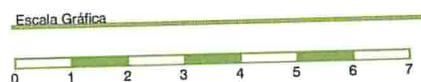

| SUPERFICIES UTILES EXTERIORES | |
|-------------------------------|-----------------------------|
| Jardín | 441,07 m ² |
| Acceso Vivienda | 22,71 m ² |
| Acceso Garaje | 57,61 m ² |
| Vivienda | 235,13 m ² |
| TOTAL | 756,52 m² |

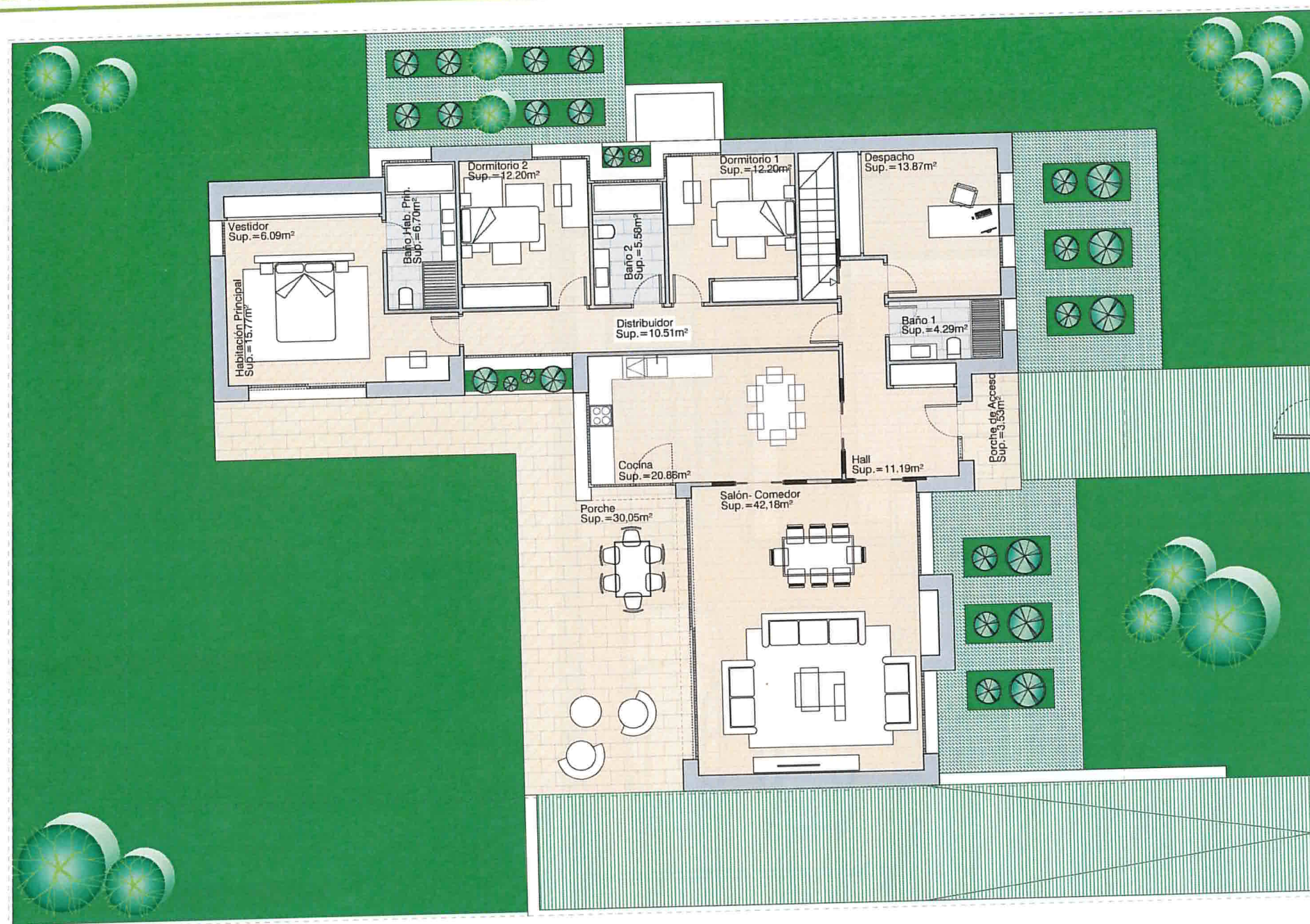
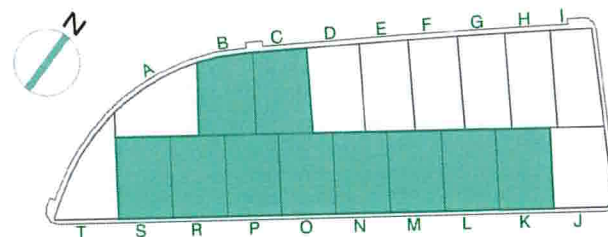

VIVIENDAS UNIFAMILIARES AISLADAS
19 Urbanización LOS SATELITES Parcela 33
MAJADAHONDA

Roberto Esteban Estudio de Arquitectura

Este documento de diseño técnico se reserva el derecho a modificaciones posteriores derivadas de las exigencias del proceso de diseño arquitectónico. La superficie útil de las estancias pueden verse alterada por el dimensionamiento de pilares e instalaciones. Las cotas mostradas en estos planos son meramente orientativas y no vinculantes sujetas a modificaciones que se produzcan durante el proceso de ejecución. La información requerida por el Real Decreto 515 del 21/04/1989 sobre la defensa de los consumidores en cuanto a la información a suministrar se encuentra a su disposición en la oficina de ventas.