

VIVIENDA DE 2 DORMITORIOS_VIV-2D

1 Vestibulo	5.28 m ²
2 Salón-Comedor	22.07 m ²
3 Cocina	8.14 m ²
4 Dormitorio Principal	11.78 m ²
5 Baño Principal	4.32 m ²
6 Dormitorio 2	11.15 m ²
7 Baño 2	3.72 m ²
8 Dormitorio 3	--- m ²
9 Distribuidor	2.77 m ²

TOTAL SUP. UTIL VIVIENDA 69.23 m²

TOTAL SUP. CONSTRUIDA CERRADA 81.88 m²

TOTAL SUP. CONSTRUIDA DE TERRAZAS 17.20 m²

TOTAL SUP. CONSTRUIDA POR VIVIENDA 99.08 m²

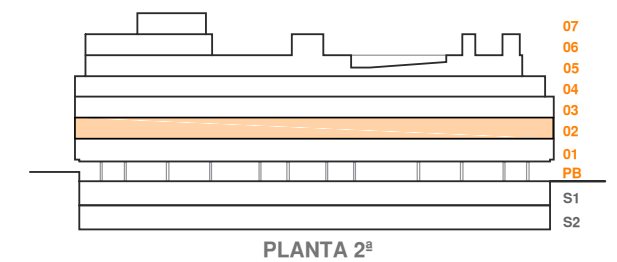

PLANTA 2ª

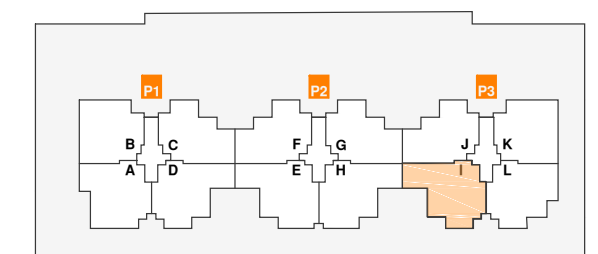

PORTAL P3



52 VIVIENDAS EN CALLE SAN AQUILINO
PLAZA CASTILLA, MADRID

Vivienda tipo-04



NOTA: Este documento tiene carácter de información comercial sujeto a modificaciones por necesidades de proyecto, de obra o de obtención de Licencia y todas aquellas que pueda estimar en su momento la Dirección Facultativa, no siendo vinculante desde el punto de vista contractual.