

VIVIENDA DE 2 DORMITORIOS_VIV-2D

| | |
|------------------------|----------------------|
| 1 Vestibulo | 5.28 m ² |
| 2 Salón-Comedor | 22.07 m ² |
| 3 Cocina | 8.13 m ² |
| 4 Dormitorio Principal | 11.78 m ² |
| 5 Baño Principal | 4.32 m ² |
| 6 Dormitorio 2 | 11.15 m ² |
| 7 Baño 2 | 3.72 m ² |
| 8 Dormitorio 3 | ---- m ² |
| 9 Distribuidor | 2.77 m ² |

TOTAL SUP. UTIL VIVIENDA 69.22 m²

TOTAL SUP. CONSTRUIDA CERRADA 80.88 m²

TOTAL SUP. CONSTRUIDA DE TERRAZAS 13.53 m²

TOTAL SUP. CONSTRUIDA POR VIVIENDA 94.41 m²

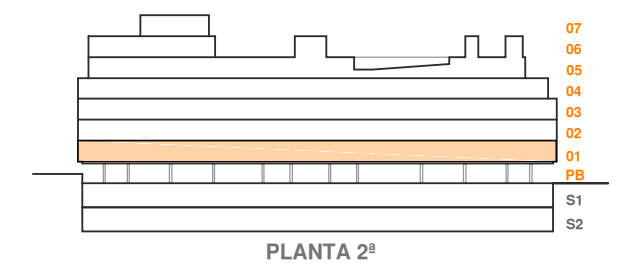

PLANTA 2ª

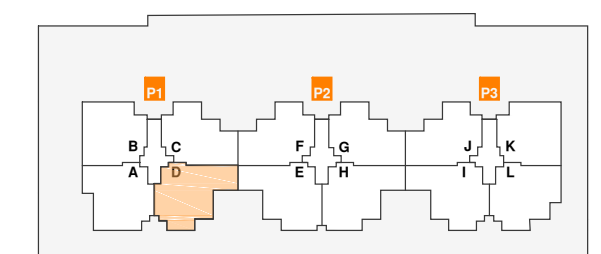

PORTAL P1



52 VIVIENDAS EN CALLE SAN AQUILINO
PLAZA CASTILLA, MADRID

Vivienda tipo-01 

NOTA: Este documento tiene carácter de información comercial sujeto a modificaciones por necesidades de proyecto, de obra o de obtención de Licencia y todas aquellas que pueda estimar en su momento la Dirección Facultativa, no siendo vinculante desde el punto de vista contractual.